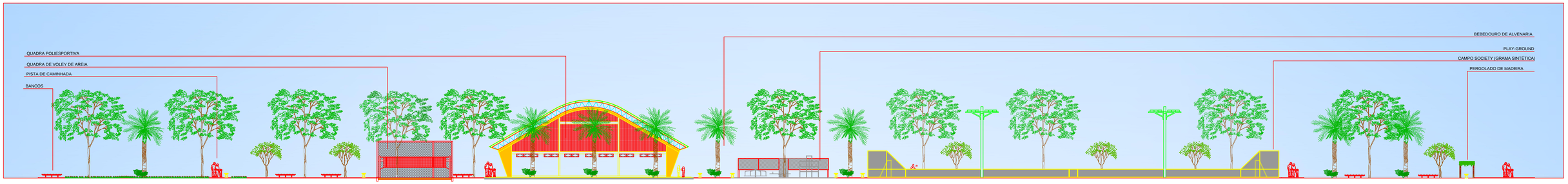

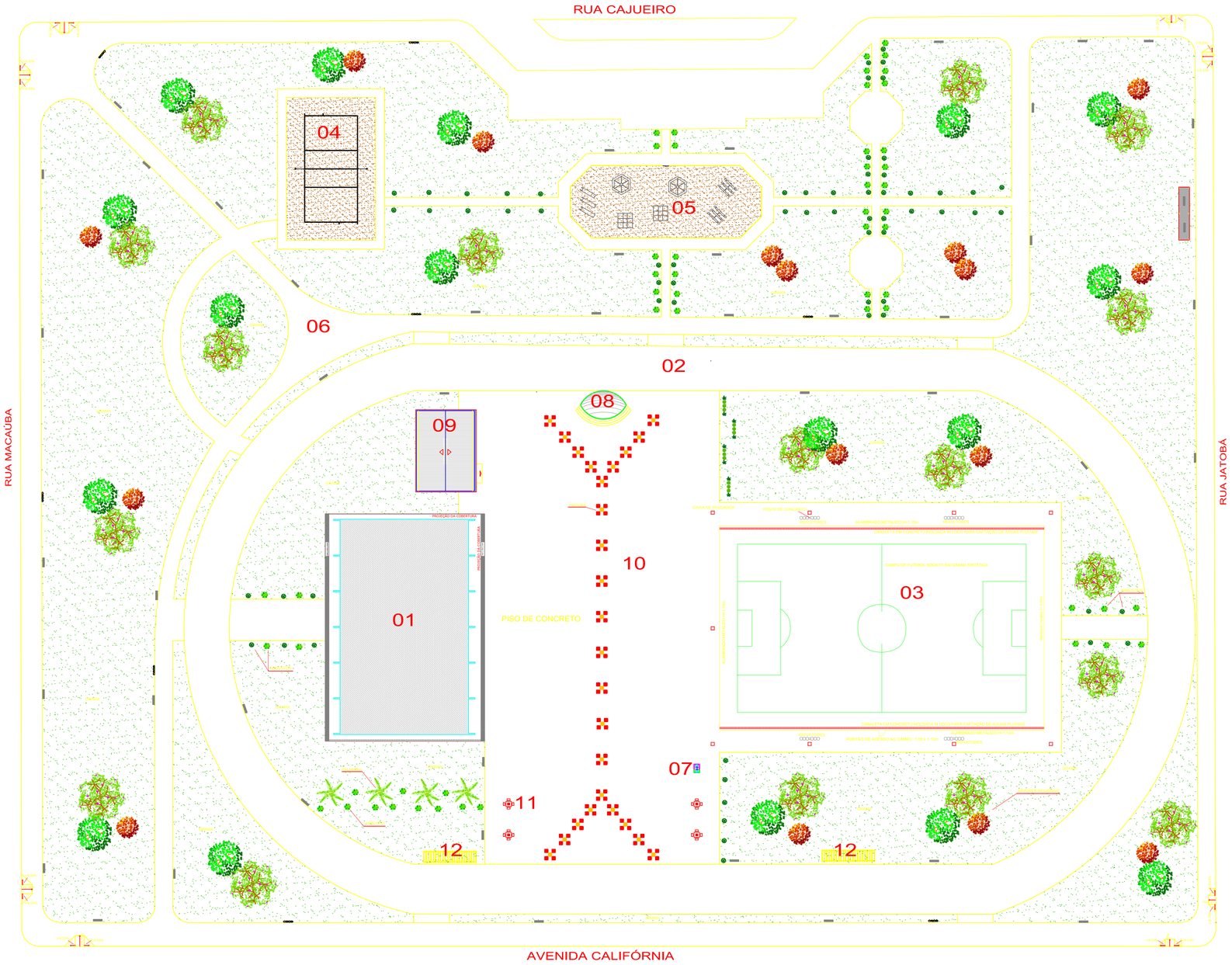

IMPLANTAÇÃO-LAYOUT

ESC.: 1/400

LEGENDA:

01 QUADRA POLIESPORTIVA (EXECUTAR)
02 PISTA DE CAMINHADA (EXISTENTE)
03 CAMPO SOCIETY - GRAMA SINTÉTICA (EXECUTAR)
04 QUADRA DE VOLEI DE AREIA (EXISTENTE)
05 PLAY-GROUND (EXISTENTE)
06 PISTA DE CAMINHADA (EXISTENTE)
07 BEBEDOURO (EXECUTAR) - (VER DETALHES FOLHA 02/1(
08 PALCO COBERTO (EXECUTAR) (VER DETALHES FOLHA 02/10)
09 SALA MULTIUSO (EXECUTAR)
10 PÁTIO ABERTO (EXECUTAR)
11 MESA E BANCO DE JOGOS (EXECUTAR) (VER DETALHES FOLH
12 PERGOLADO (EXECUTAR) (VER DETALHES FOLHA 03/10)

Estado de Mato Grosso
PREFEITURA MUNICIPAL DE PRIMAVERA DO LESTE
Secretaria Municipal de Infraestrutura
Departamento de Engenharia

PRAÇA PRIMAVERA III

FOLHA: 01/12

ASSUNTO: PROJETO ARQUITETÔNICO
IMPLANTAÇÃO-LAYOUT E FACHADA DA VISTA FRONTAL

LOCAL: AV. CALIFÓRNIA ESQ. C/ RUA JATOBÁ, PRIMAVERA III, PRIMAVERA DO LESTE - MT

PROPRIETÁRIO: PREFEITURA MUNICIPAL DE PRIMAVERA DO LESTE - MT

ESCALA: INDICADA

RESPONSÁVEL TÉCNICO: ARQ. E URB. JOSÉ CLÁUDIO S. SANTOS CAU: A66332-8

DESENHO: EDILAINI SARTORI
JOSÉ CLÁUDIO